

Příklad zpracování návrhu systému podlahového vytápění TERMTECH s cenovou nabídkou

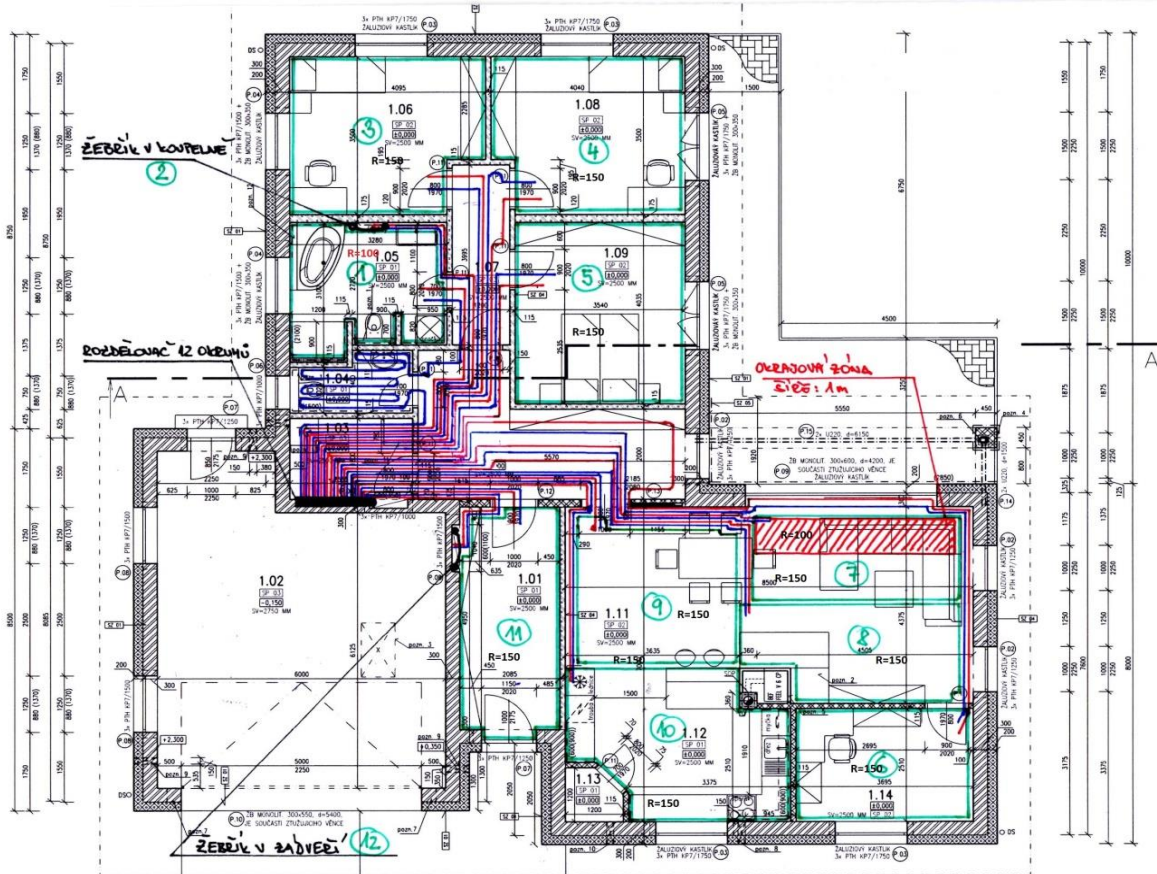

Systém podlahového vytápění Termtech

Nabídka č.: TT0142020
Datum: 26.02.2020



Zákazník:
Investor:

Kód zboží	Popis	Rozměr	MJ	Cena za MJ	Množství	Cena celkem	Sleva	Cena po slevě	DPH	Cena včetně DPH
K887P218	Trubka PE-RT (240 m)	18x2	m	24,00	1 200	28 800,00	0,00%	28 800,00	21%	34 848,00
K901A001	Fólie s rastroem	1 x 50 m	bm	19,00	150	2 850,00	0,00%	2 850,00	21%	3 448,50
K313A002	Spony pro Tacker	45 mm	ks	1,20	4 000	4 800,00	0,00%	4 800,00	21%	5 808,00
K315A088	Dílatážní pás	8x150 mm	m	17,00	200	3 400,00	0,00%	3 400,00	21%	4 114,00
K885A023	Ochranná vrapová hadice	25x20 mm	m	10,00	100	1 000,00	0,00%	1 000,00	21%	1 210,00
K5305P12	Kompletní rozdělovač se skříní do zdi	12 okruhů	ks	10 603,00	1	10 603,00	0,00%	10 603,00	21%	12 829,63
K110A018	Svěrné šroubení	3/4" x (18x2)	ks	62,00	28	1 736,00	0,00%	1 736,00	21%	2 100,56
CELKEM						53 189,00		53 189,00		64 358,69

Celková plocha: cca 145 m²

Výpis místnosti

1. NP

Číslo okruhu	Popis	Topná plocha celkem	Okrajová zóna (z celk. topné plochy)	Rozteč pokládky (v mm)	Délka topného okruhu v m	Připojen na rozdělovač
1	Koupelna 1.05 + WC 1.04	9,28		100 + 150	123	RS 1
2	Žebřík v Koupelně 1.05				25	RS 1
3	Pokoj 1.06	13,34		150	114	RS 1
4	Pokoj 1.08	13,53		150	116	RS 1
5	Ložnice 1.09	14,28		150	116	RS 1
6	Pracovna 1.14	9,28		150	112	RS 1
7	Obývací pokoj 1.11 (A)	9,80	4,8	100 + 150	110	RS 1
8	Obývací pokoj 1.11 (B)	11,00		150	100	RS 1
9	Obývací pokoj 1.11 (C)	12,50		150	102	RS 1
10	Kuchyň 1.12	13,50		150	114	RS 1
11	Zádvěří 1.01	10,32		150	82	RS 1
12	Žebřík v Zádveří 1.01				15	RS 1

Poznámka: V kuchyni doporučuji vést smyčku i pod kuchyňskou linkou

V koupelně doporučuji namotat smyčku po celé ploše i pod vanou a sprchovým koutem

Ze zpátečky smyčky č.1 (Koupelna 1.05) namotat plochu WC 1.04 v rozteči 150 mm

Smyčka č.7 je včetně okrajové zóny o šíři 1 m s roztečí pokládky 100 mm, zbytek plochy smyčky je v rozteči 150 mm - viz. Náčres okrajové zóny

Přívody ke smyčkám v prostoru Tech.místnosti 1.03 opatřit chráničkou aby nebyl prostor přetápěn

Poznámka: Pro zpracování návrhu systému podlahového vytápění TERMTECH - viz příklad, je třeba zaslat výkresovou dokumentaci (půdorys s potřebnými kótami) + případně Technickou zprávu, nejlépe ve formátu PDF (nebo JPG)